

4. MIRABELLO CARRARA

Completo letto **New Archive Monogram** Trussardi Home Linen by Mirabello Carrara, in raso 100% cotone, con copripetto jacquard operato in 100% cotone. Disponibile nella misura matrimoniale.

7. KAVE HOME

Testiera sfoderabile **Tanit** in lino, imbottita con ovatta riciclata e struttura interna in legno sostenibile, set biancheria da letto Dileta con fodera piumone, lenzuola e fodera cuscino in cotone.

5. ETRO HOME INTERIORS

Letto **Ceylon** con testiera curvata verso l'esterno rivestita con tessuto Selva a stampa naturalistica. La base a contrasto è realizzata in legno massello di faggio tinto wengé scuro opaco.

8. CACCARO

Letto **Bishape** disegnato da Monica Graffeo, con testiera composta da un cerchio e un rettangolo, completa di un supporto luci che, grazie a un innovativo meccanismo può ruotare di 90°.

6. FAZZINI

Elegante completo copripiumino **Cristalli**, realizzato in puro cotone tinto e sovrastampato con piccoli cristalli di neve ricamati e una texture a rilievo che dà tridimensionalità al letto.

9. NOVAMOBILI

Letto **Twice** dal design contemporaneo che abbina all'essenzialità di una struttura in legno le forme morbide di una testiera imbottita e sfoderabile rivestita in tessuto, pelle o eco-pelle.

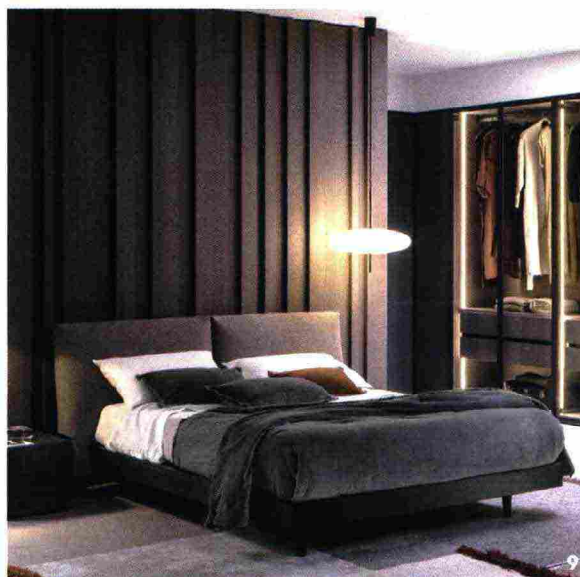
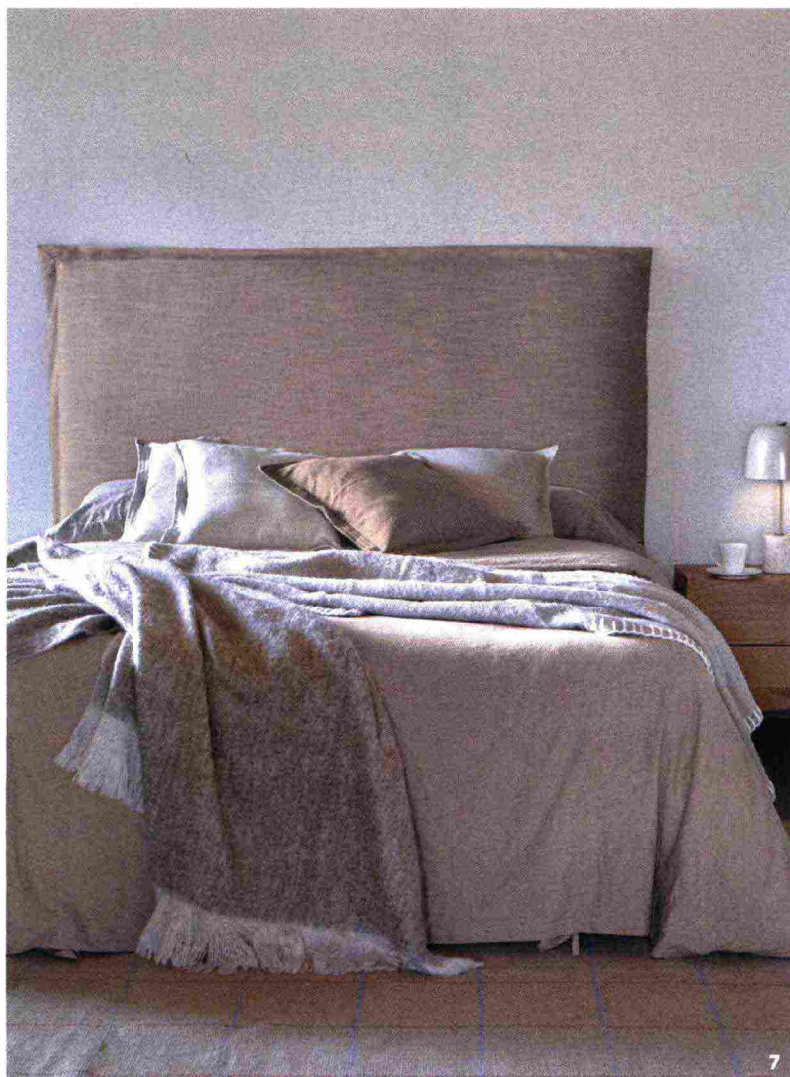

Ritaglio stampa ad uso esclusivo del destinatario, non riproducibile.

074079