

*Nella camera matrimoniale il letto è il modello **Xilo di Alf DaFrè** con testiera imbottita rivestita in tessuto e giroletto laccato opaco; il tavolino-comodino è **Tuft**, stessa produzione, con struttura moka shine e piano laccato. Il set di lenzuola, il copriletto, il trapuntino, il cuscino in velluto oca sono tutti di **Fazzini**; il plaid è di **Christian Fischbacher**. Gli infissi in Pvc, già presenti prima dell'ultima ristrutturazione, hanno doppia apertura, a ribalta e a battente. Il radiatore nel sottofinestra è di **Tubes**.*



60+54 MQ, CAMBIO DI PASSO

Nell'ambiente di servizio al piano superiore - a pianta lunga e stretta - una **pittura di colore azzurro carta da zucchero avvolge sui quattro lati la fascia superiore delle pareti** ed evidenzia, nel contrasto con il bianco, l'inclinazione del tetto a spiovente. A pavimento e all'interno del box doccia il rivestimento arlecchino su fondo chiaro è in piastrelle di gres, che si ispirano ai tipici motivi delle graniglie vintage

Nel bagno al primo piano il rivestimento bianco nella fascia bassa della parete è **Victoria di Marca Corona** con piastrelle da 40 x 80 cm e listello orizzontale. Sanitari **Bull Panna di SDR**, vasca freestanding da 160 cm **Botero di Karol Italia** con rubinetteria di **Bugnatese**. Lo specchio tondo è **Lyndbin di Ikea**. Scaldasalviette nero **Claudia di Cordivari**. Le applique sono il modello **Lucciola di Vistosi**. Telo e asciugamani sono di **Fazzini**.

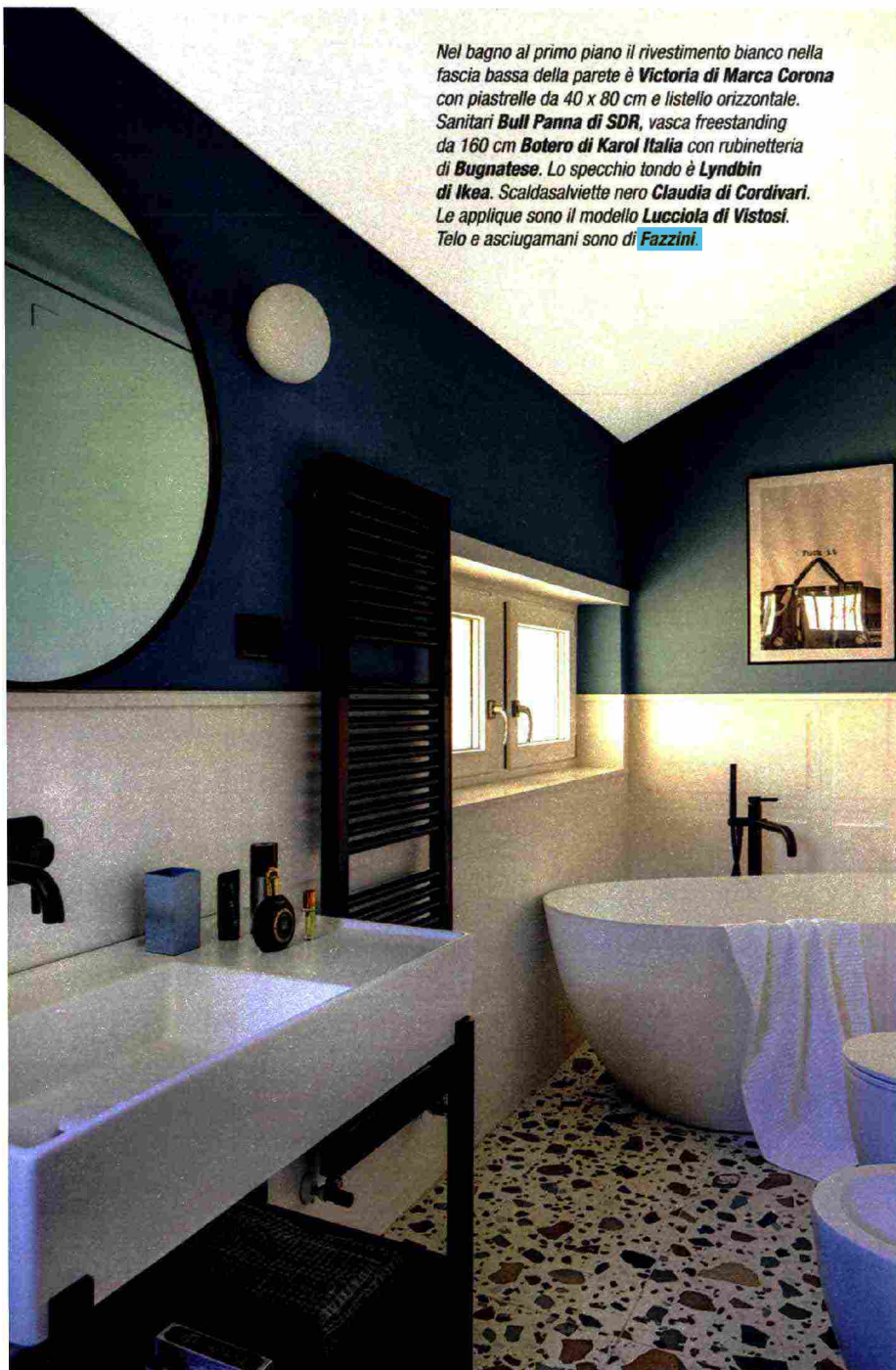

↑ Il pavimento e le pareti della doccia sono rivestiti con piastrelle **De-Maxi Déco White di Ceramica Sant'Agostino**. Il piatto doccia è **Arturo di TDA** da 80 x 160 cm, il box è **Run di Agha** con apertura scorrevole. Mobile lavabo **Plinio di Ceramica Cielo** con miscelatore a muro nero **Kobuk di Bugnatese**.

LAYOUT

SFRUTTARE IL BAGNO LUNGO E STRETTO

Una tipologia marcatamente allungata del locale risulta sempre problematica, ma nel caso del bagno al primo piano di quest'abitazione è stato possibile **sfruttarne al meglio le potenzialità**. La larghezza dell'ambiente è di **solì 150 cm**, sufficienti comunque per installare sui due lati corti rispettivamente la **vasca freestanding**, **posizionata in diagonale per recuperare spazio**, e un ampio box doccia che occupa l'intera parete opposta. Un vantaggio è sicuramente rappresentato dalla presenza di **aperture esterne alle due estremità della stanza**: la luminosità naturale è assicurata.

L'appartamento si sviluppa su due livelli: quello superiore è un po' più piccolo (54 mq) e affaccia sulla zona a doppia altezza. Il progetto non ha apportato modifiche al layout, se non la nuova disposizione della cucina al piano terra, all'interno della zona giorno nell'angolo a destra dell'ingresso. Quest'ultimo è preceduto da un porticato coperto dallo spiovente del tetto, mentre un altro spazio outdoor è accessibile dal lato opposto della casa ed è attrezzato con il tavolo da pranzo all'aperto.

PIANO TERRA

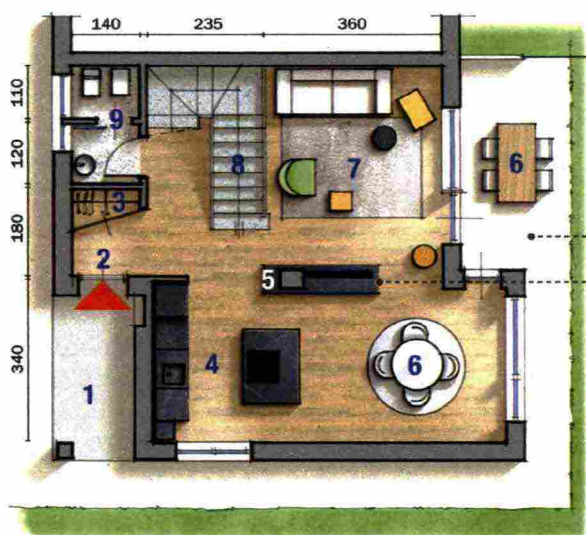

La pianta del piano terra è caratterizzata dalle profondità sfalsate dell'edificio: su un lato, la rientranza dà luogo al portico coperto davanti all'ingresso, sull'altro, in corrispondenza del living, è stata ricavata una zona pranzo outdoor.

Nella zona giorno al piano terra, il pilastro portante al centro del volume è il punto di riferimento per la realizzazione di un mobile-quina che separa parzialmente la cucina-pranzo dall'adiacente area conversazione.

La scala che parte dalla zona giorno al piano terra collega i due livelli della casa. Prevede un pianerottolo intermedio al termine della prima rampa.

La stanza matrimoniale, unica camera della casa, è un ambiente ampio, che riceve luce da più direzioni, sia dalle finestre accanto al letto sia da quelle al piano inferiore, attraverso la vetrata con affaccio sulla zona a doppia altezza del living.

PRIMO PIANO

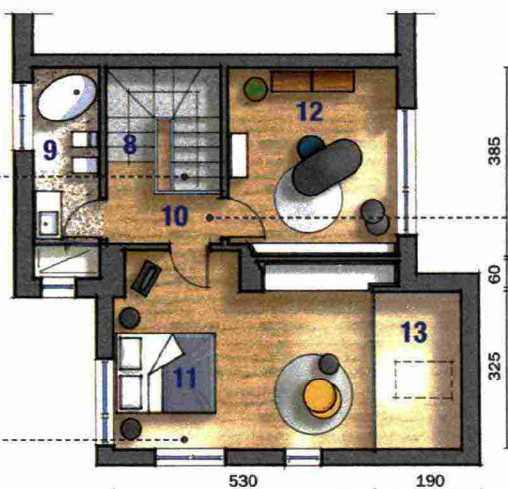

Il disimpegno all'arrivo della scala distribuisce i tre ambienti del piano superiore: oltre alla camera matrimoniale e al bagno c'è anche lo studio, posizionato in corrispondenza del soggiorno sottostante e illuminato da un'ampia vetrata.

- | | |
|-----------------------|---|
| 1 Porticato | 8 Scala |
| 2 Ingresso | 9 Bagno |
| 3 Ripostiglio | 10 Disimpegno |
| 4 Zona cottura | 11 Camera |
| 5 Pilastro | 12 Studio |
| 6 Zona pranzo | 13 Zona affaccio su doppia altezza |
| 7 Soggiorno | |

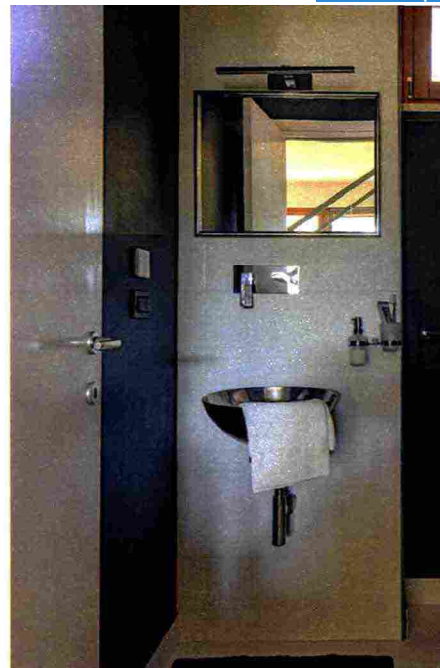

↑ Nel piccolo bagno finestrato al piano terra sono installati soltanto i sanitari e un lavamani sospeso in acciaio, con miscelatore a placca sulla parete. L'asciugamani e il tappetino sono di **La Fabbrica del Lino**.

Progetto: Studio ARCHISPRTZ, arch. Patrizia Vaccaro e arch. Annalisa Barbera Fortuna, None (TO) e Biella - www.archispрыз.com

Foto: Cristina Galliena Bohman - **Styling:** Laura Mauceri

INDIRIZZI • AEG, www.aeg.it, Tel. 0434/786080 • Agha, www.agma.it, Tel. 0434/786080 • Alf DaFrè, www.alfdafre.it, Tel. 0438/997111 • Binova, www.binova.it, Tel. 085/871131 • Broadlink, www.broadlink.com • Bugnatese, www.bugnatese.com, Tel. 0322/93516 • Calligaris, www.calligaris.com, Tel. 0432/748211 • Carpet Edition, www.carpetedition.com • Ceramica Cielo, www.ceramicacielo.it, Tel. 0761/56701 • Ceramica Sant'Agostino, www.ceramicasantagostino.it, Tel. 0532/844111 • Christian Fischbacher, www.fischbacher.com • Cordivari, www.cordivari.it, Tel. 085/80401 • Elitis, www.elitis.fr • Fazzini, www.fazzinihome.com, Tel. 0331/263127 • Flos, www.flos.com, Tel. 030/24381 • Ikea, www.ikea.it, Tel. 199/114646 • Karol Italia, www.karolitalia.it, 0577 90571 • La Fabbrica del Lino, www.lafabbricadellino.com, Tel. 059/686818 • Laminam, www.laminam.com, Tel. 02/89092496 • Marca Corona, www.marccorona.it, Tel. 0536/867200 • Moroso, www.moroso.it, Tel. 800/016811 • Nero Home Deco, www.nerohomedeco.com • Orac Decor, www.oracdecor.com, Tel. 0341/362062 • S.D.R. Ceramiche, www.sdr ceramiche.it • Shelly, www.shellyitalia.com, Tel. 0833/726014 • Sikkens, www.sikkens.it, Tel. 800/826169 • Sitap, www.sitap.it, Tel. 0523/519044 • TDA, www.tda.it, Tel. 030/9926311 • Teykos by Colori in casa, www.coloriincasa.com, Tel. 0577/929934 • Tubes, www.tubesradiator.com, Tel. 800/500455 • Velux, www.velux.it, Tel. 045/6173666 • Vibia, www.vibia.com • Vistosi, www.vistosi.it, Tel. 041/5903480